Informationsveranstaltung für Architekten und Ingenieure, Baufirmen und Handwerker am 23. Oktober 2019

16:00 bis 20:00 Uhr
Friedenstein-Kaserne

1. Aufbau der für den Bund tätigen Bauverwaltung im Freistaat Thüringen

2. Bundeswehrstandorte in Thüringen (mit ausgewählten Standortübungsplätzen)

3. Bundeswehrliegenschaften mit Großen und Kleinen BM

4. Bauvolumen 2015 – 2025

5. Projektstruktur Bauvorhaben

1. Aufbau der für den Bund tätigen Bauverwaltung im Freistaat Thüringen

Aufbau der für den Bund tätigen Bauverwaltung im Freistaat Thüringen

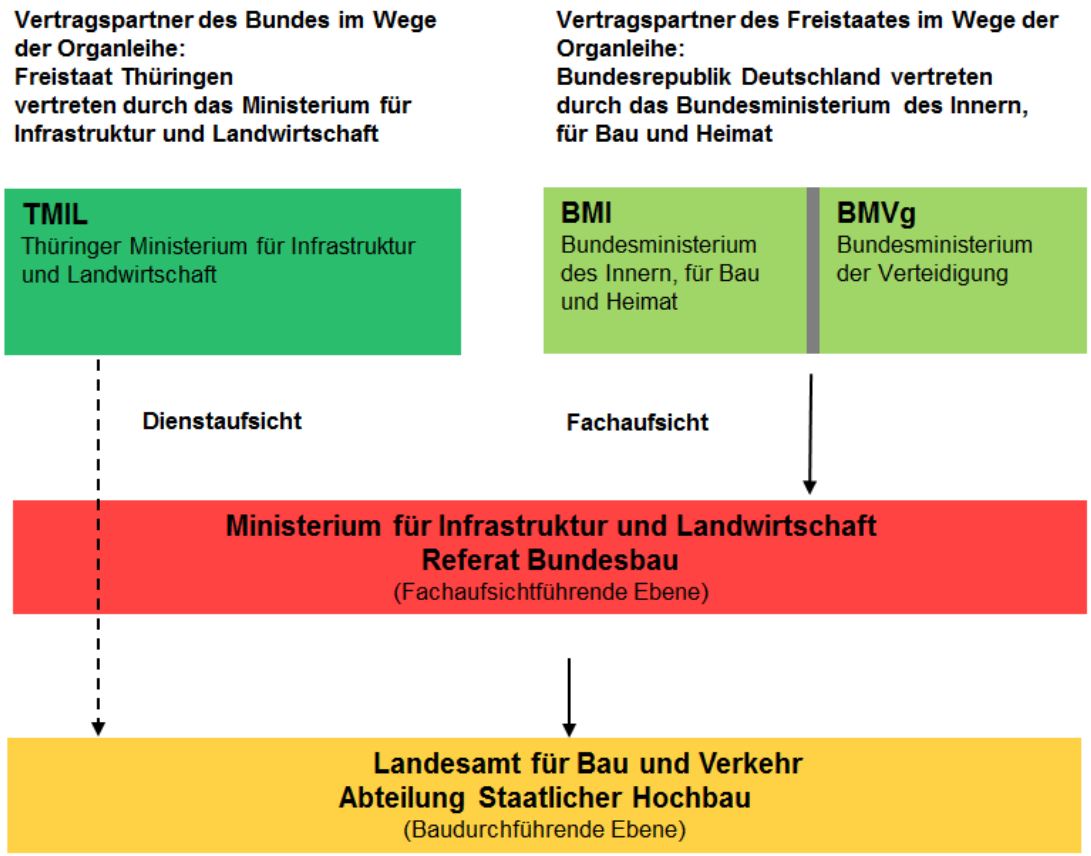

2. Bundeswehrstandorte in Thüringen
(mit ausgewählten Standortübungsplätzen)

Freistaat Thüringen
Ministerium für Infrastruktur und Landwirtschaft

2. Bundeswehrstandorte in Thüringen mit Großen und Kleinen Baumaßnahmen

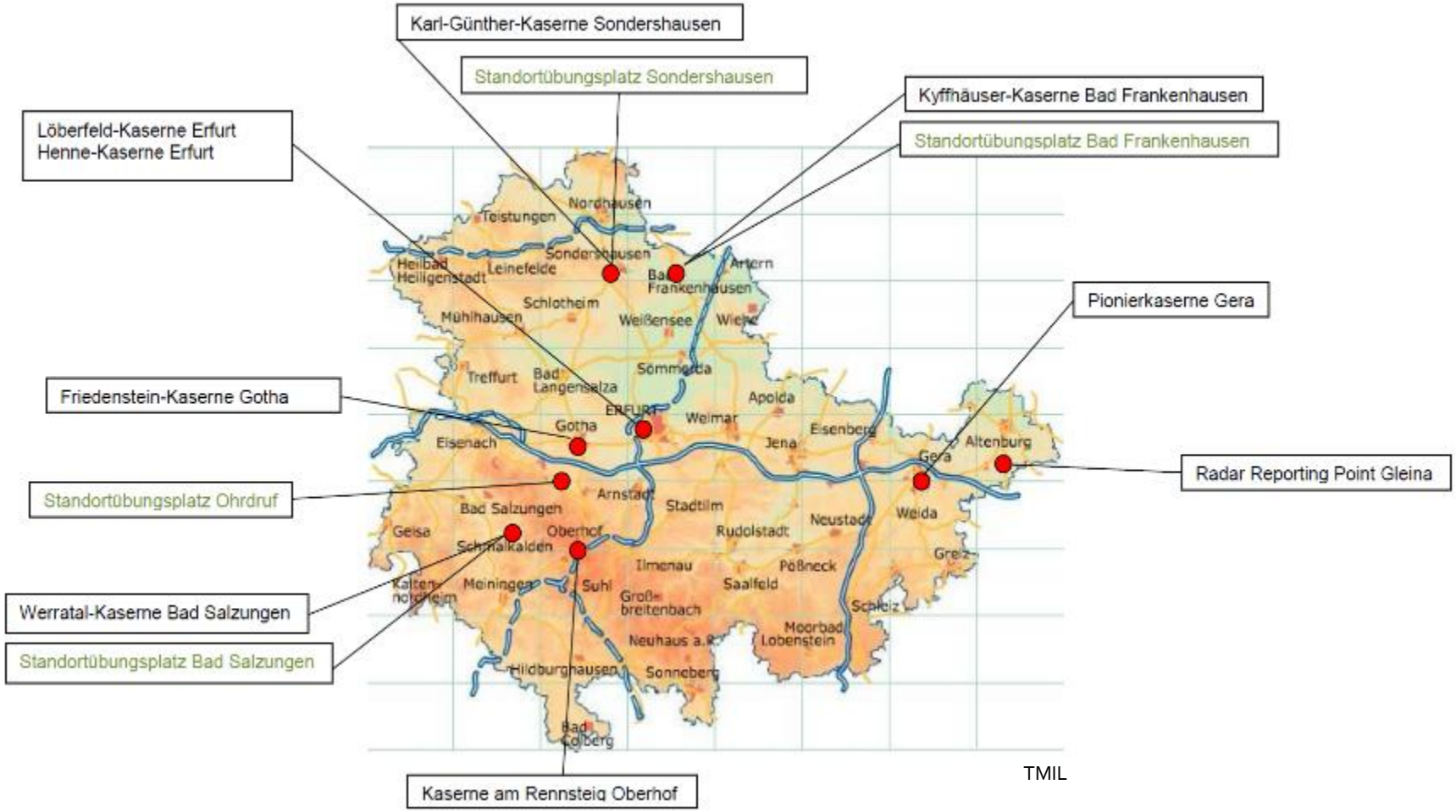

3. Bundeswehrliegenschaften mit Großen und Kleinen Baumaßnahmen

- Löberfeld-Kaserne Erfurt
- Henne-Kaserne Erfurt
- Pionier-Kaserne Gera
- Karl-Günther-Kaserne Sondershausen + Standortübungsplatz
- Standortübungsplatz Ohrdruf
- Werratal-Kaserne Bad Salzungen + Standortübungsplatz
- Friedenstein-Kaserne Gotha
- Kyffhäuser-Kaserne Bad Frankenhausen
- Kaserne am Rennsteig Oberhof
- Radar Reporting Point Gleina

Löberfeld-Kaserne Erfurt
Lageplan

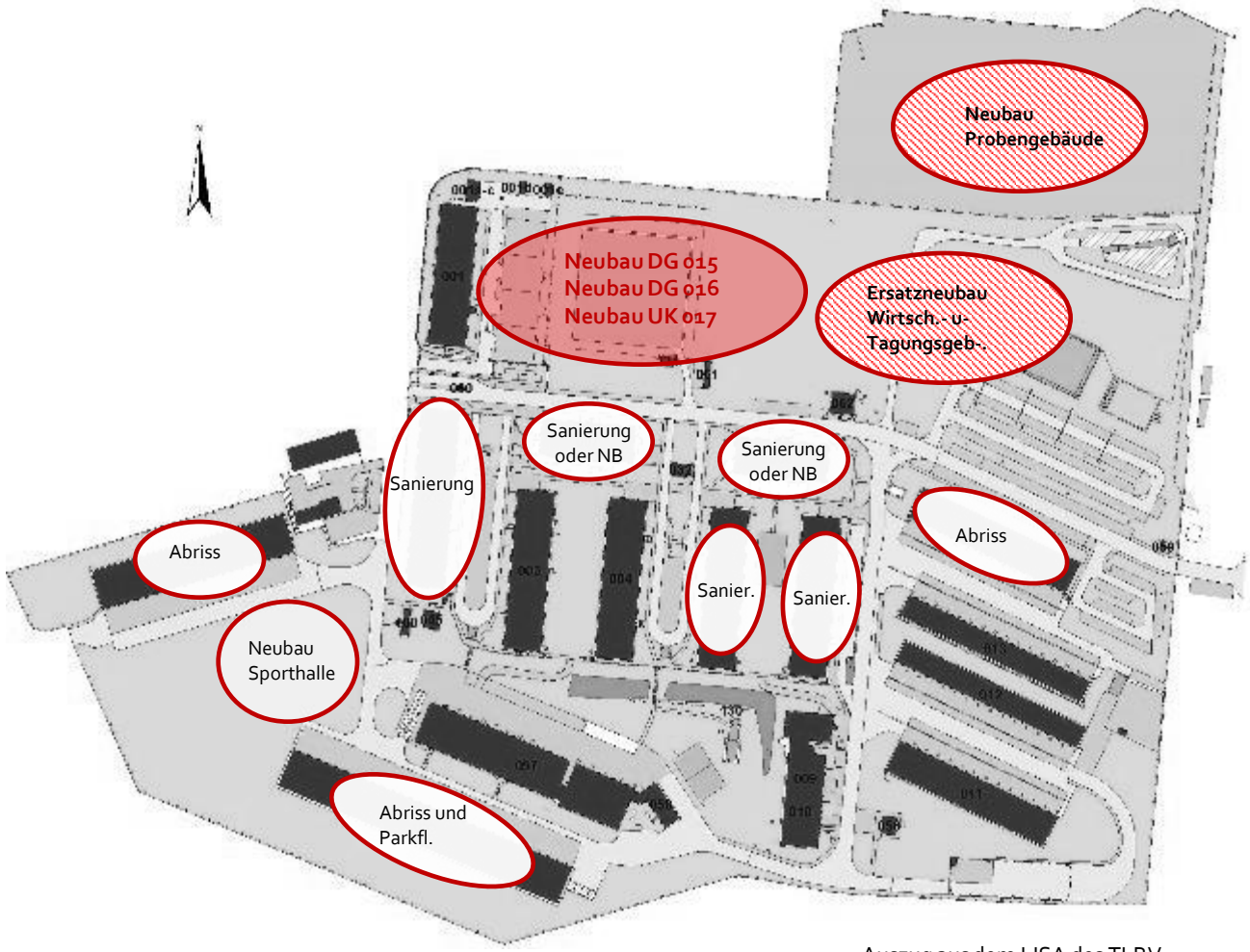

Auszug aus dem LISA des TLBV
Baumaßnahmen in der Löberfeld-Kaserne

Löberfeld-Kaserne Erfurt
Lageplan Gebäude 015, 016, 017

Löberfeld-Kaserne Erfurt
Fertigstellung: 2017/2018

Drei Große Baumaßnahmen:

Neubau Gebäude 015 | Dienstgebäude Logistikkommando
Neubau Gebäude 016 | Dienstgebäude Karrierecenter mit Assessmentcenter
Neubau Gebäude 017 | Unterkunftsgebäude

Fotos: Bundeswehr / Marcus Rott

Löberfeld-Kaserne Erfurt

3 Neubauten
Neubau DG LogKdoBw
geplant: 11|2015 – 07|2017
realisiert: 02|2015 – 09|2017 (incl. Probel.)

Neubau DG KC mit AC
geplant: 09|2015 – 02|2017
realisiert: 02|2015 – 03|2017 (incl. Probel.)

Neubau Unterkunftsgebäude
geplant: 10|2015 – 07|2017
realisiert: 02|2015 – 01|2018 (incl. Probel.)

Realisierte Gesamtkosten
15.020.000 €

Die Wohlfühl-Kaserne von Erfurt

Einweihung für drei neue Gebäude in der Löberfeldkaserne, deren Umfeld mit Kunst am Bau gestaltet wurde

06. Oktober 2017 / 03:00 Uhr

Auszug „Thüringer Allgemeine – Online" vom 6. Oktober 2017:

Erfurt. Lange, graue Betonbunker mit endlosen Fensterreihen, ellenlangen Fluren und 6-Mann-Zimmern - das war einmal. Triste Kasernen von früher sind mit denen von heute nicht mehr zu vergleichen. Den Beweis lieferte am Donnerstag die feierliche Übergabe von drei Neubauten inklusive architekturbezogener Kunst in der Löberfeldkaserne. (...) Entstanden sind drei neue Gebäude - eines für das Logistikkommando, eines für das Karrierecenter, eines für Unterkünfte. Kostenpunkt: 15 Millionen Euro. Und man höre und staune, mit dieser Summe blieb man rund zehn Prozent unter den vorher veranschlagten Baukosten.(...)

Löberfeld-Kaserne Erfurt
Ersatzneubau Wirtschafts- und Tagungsgebäude

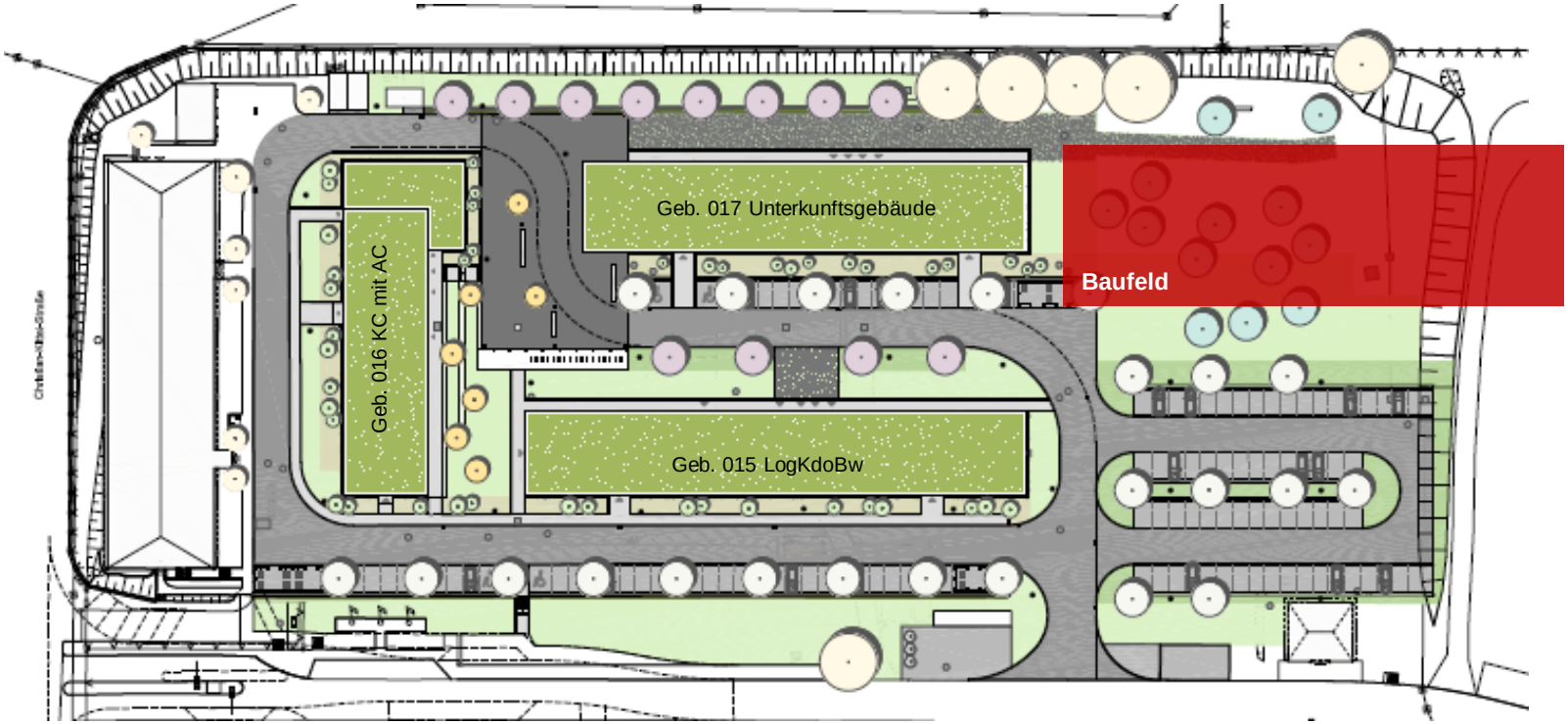

Kostenschätzung nach Kostenflächenarten (KFA): 9,52 Mio €

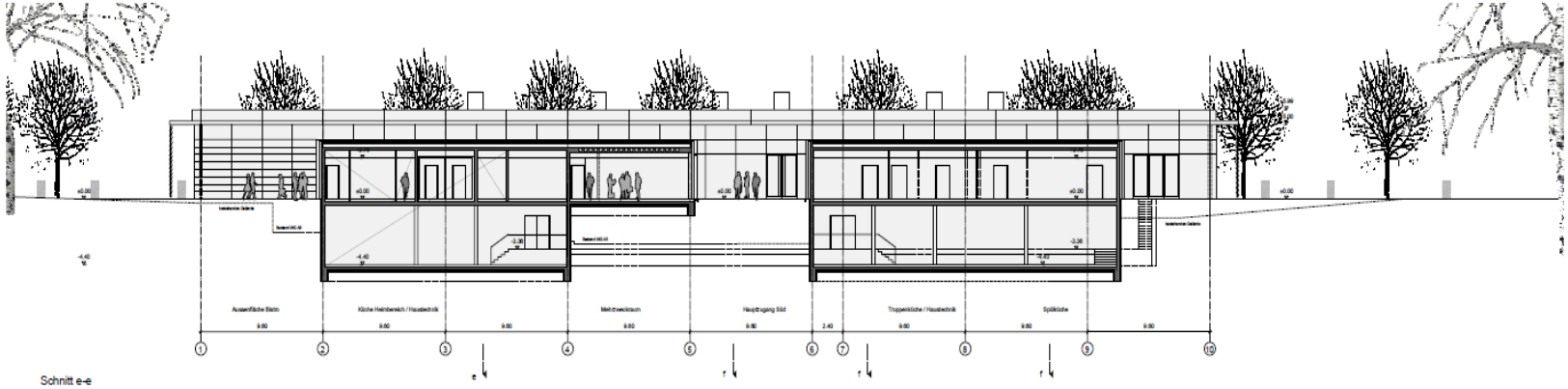

Quelle: BAUIDBw

Henne-Kaserne Erfurt
Lageplan

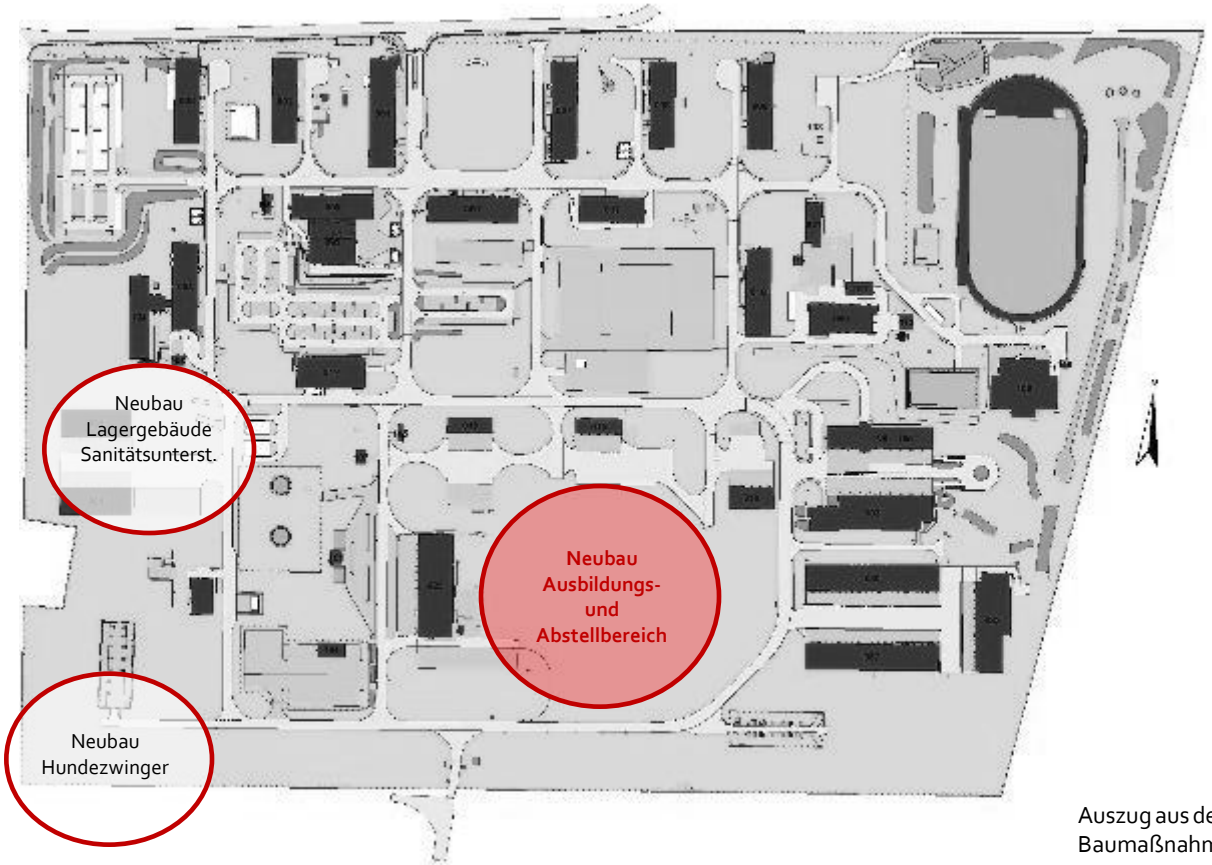

Auszug aus dem LISA des TLBV
Baumaßnahmen in der Henne-Kaserne

Freistaat Thüringen
Ministerium für Infrastruktur und Landwirtschaft

Henne-Kaserne Erfurt
Informationstechnikbataillon 383 (ITBtl 383)
Dienststelle des Cyber- und Informationsraumes (CIR) seit 5. April 2017

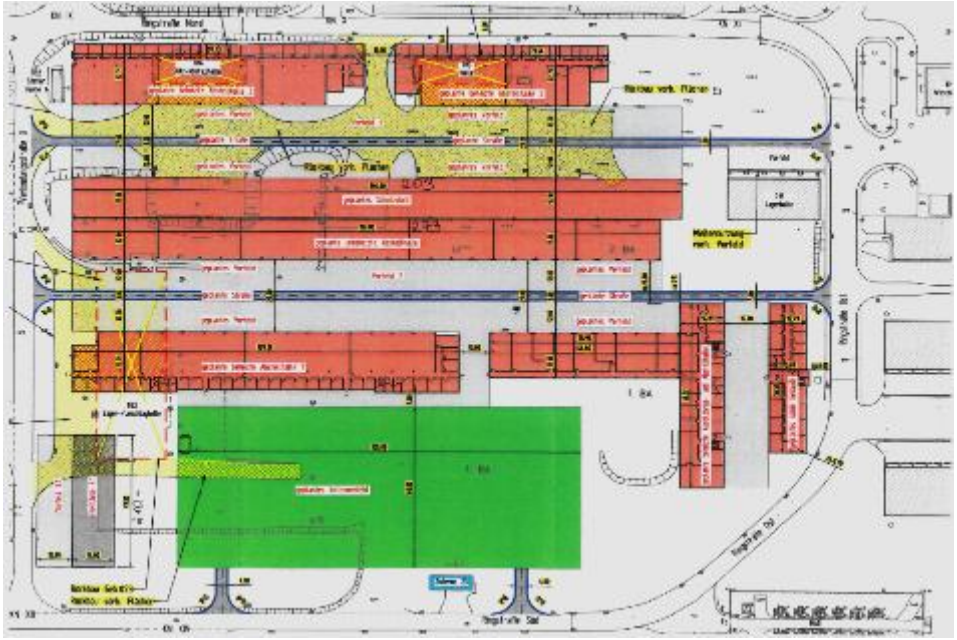

Bauvorhaben für den Ausbildungs- und Abstellbereich

Ausbildungsbereich
beheizte Abstellhallen
zwei frostfreie Abstellhallen
Administratoren-Gebäude
Antennenfeld
Ausbildungs- und Abstellhalle

Abstellbereich
unbeheizte Abstellhalle
Schutzdach
Freifläche
Bw - Fuhrpark

Pionier-Kaserne Gera
Lageplan

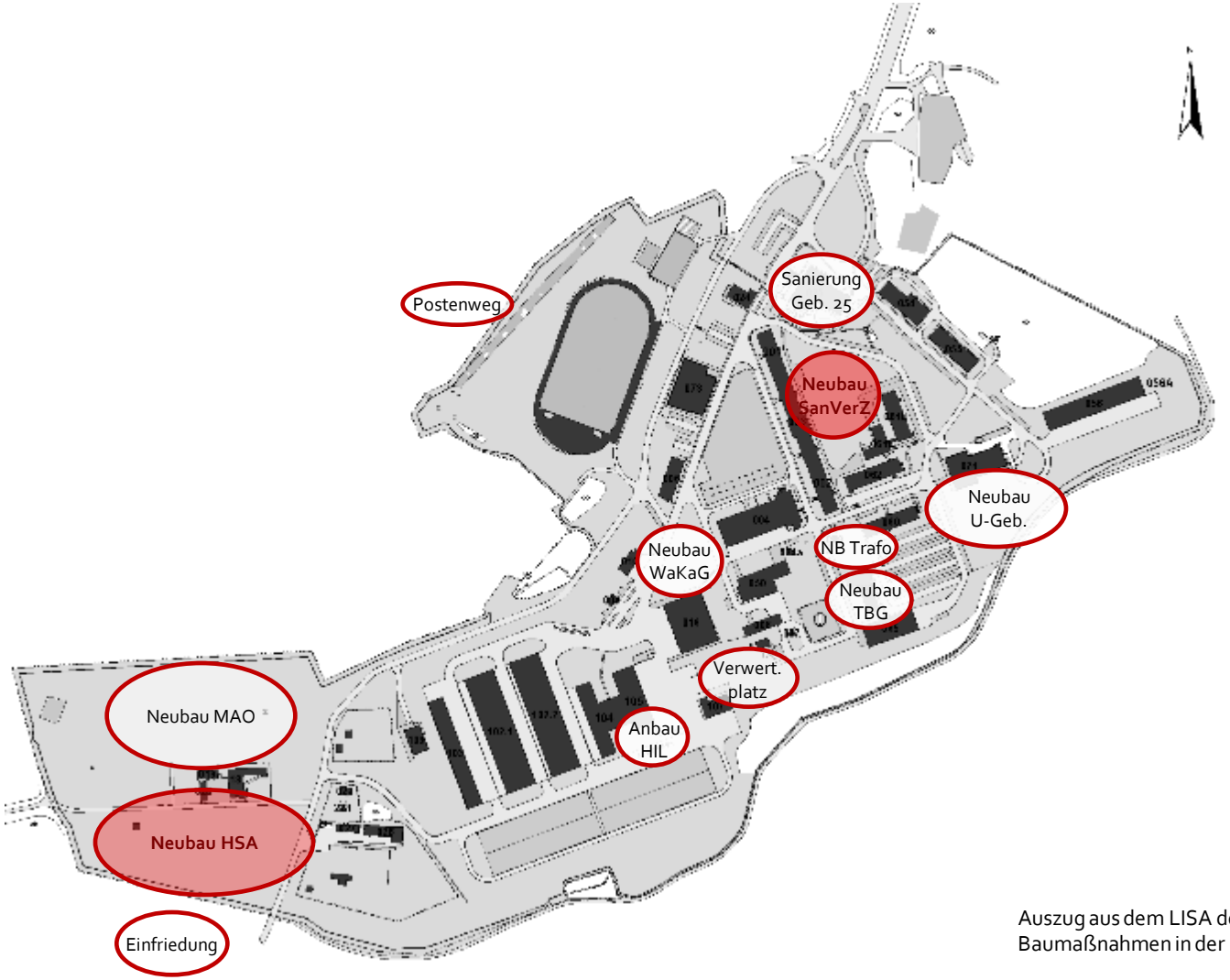

Auszug aus dem LISA des TLBV
Baumaßnahmen in der Pionier-Kaserne

Freistaat Thüringen
Ministerium für Infrastruktur und Landwirtschaft

Pionier-Kaserne Gera
Neubau Sanitätsversorgungszentrum

ES-Bau / EW-Bau vom 3.06.2016
Bauzeit: 06|2017 – 02|2020
Baukosten: 3.080.000 €

thoma architekten

Freistaat Thüringen
Ministerium für Infrastruktur und Landwirtschaft

Pionier-Kaserne Gera
Neubau Hallenschießanlage

Standortneutrale Musterplanung, StBA Würzburg / Lammel, Lerch & Partner

Pionier-Kaserne Gera
Neubau Hallenschießanlage

Standortneutrale Musterplanung
Hauptgebäude: 2 getrennte Schießhallen, AGSHP
Anbau: Funktionsräume

Standort Gera
Bauzeit: 12|2019 – 10|2022
Baukosten: ca. 15 Mio. €

VgV-Verfahren 12|2017
Erdbebensicherheit, Medienanbindung

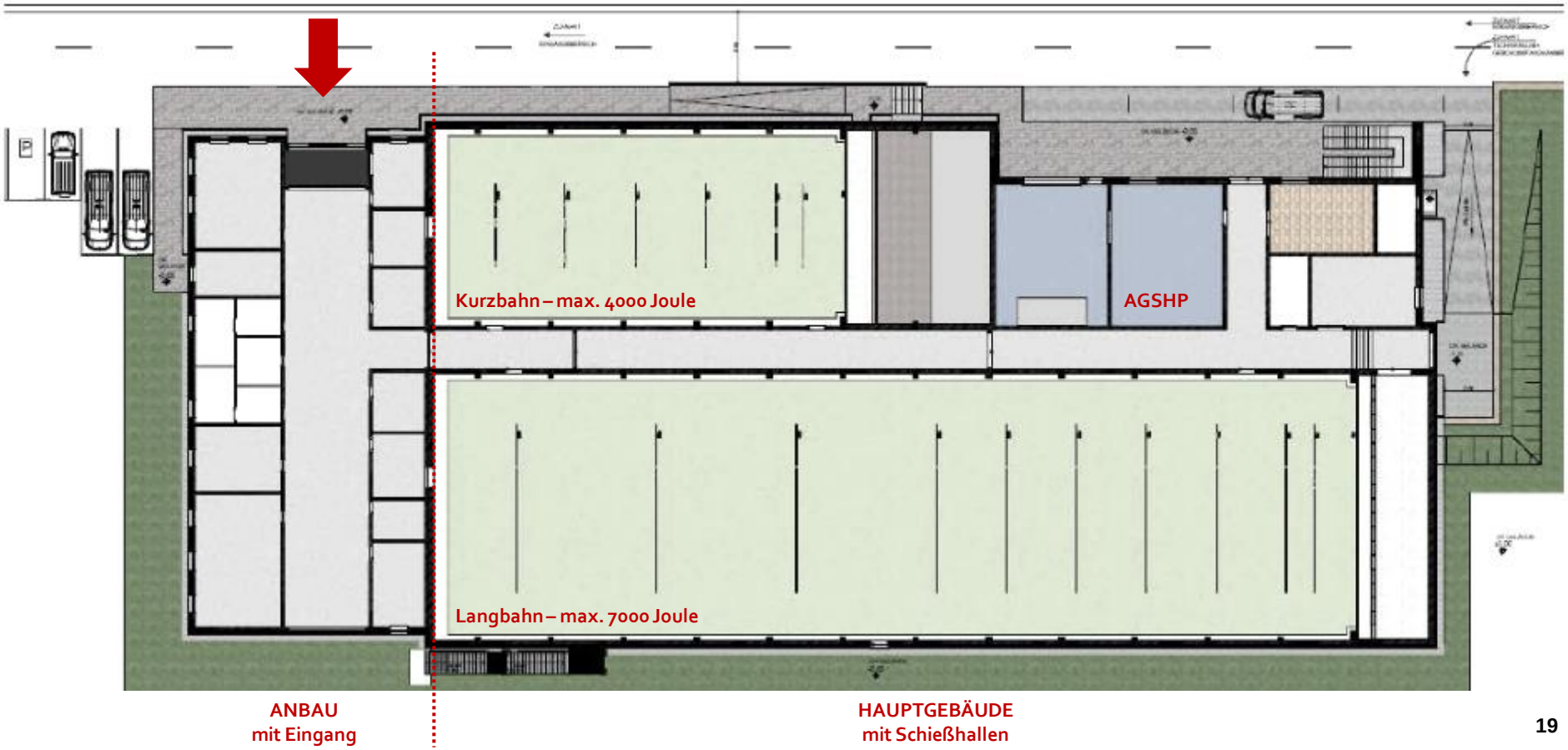

Standortübungsplatz Sondershausen
Lageplan

Baumaßnahmen auf dem Standortübungsplatz

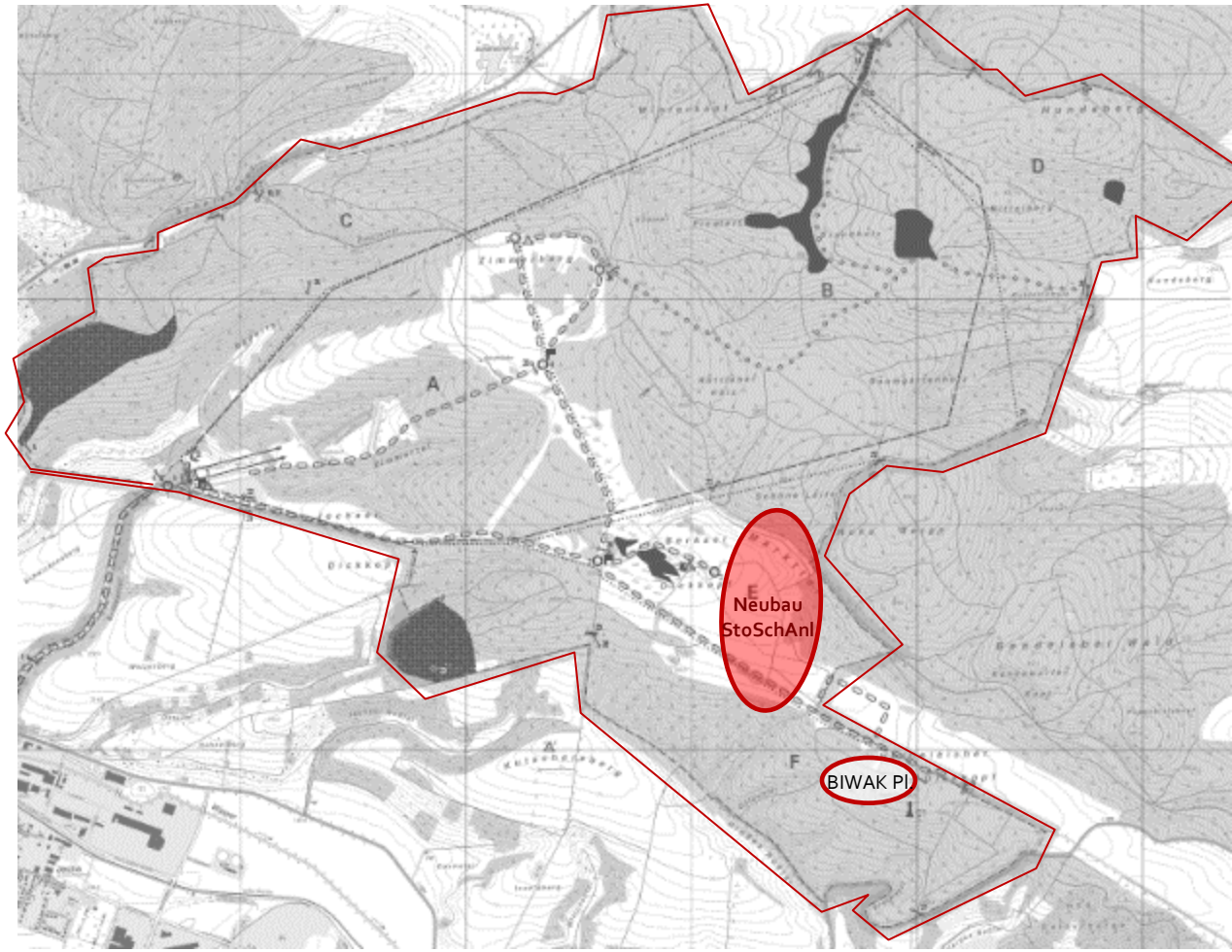

Bundeswehr

Standortübungsplatz Sondershausen
Planung Neubau Standortschießanlage

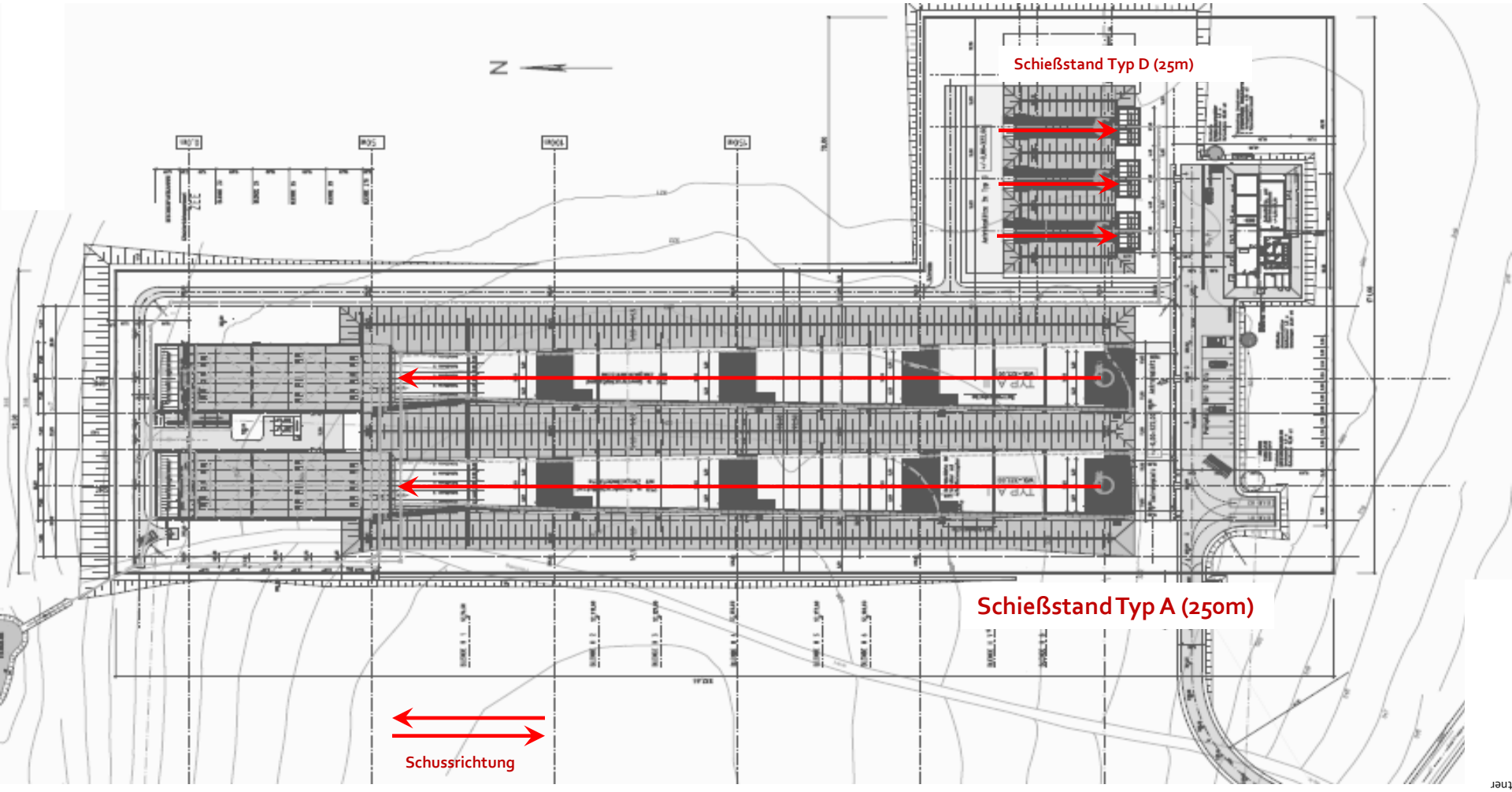

Standortübungsplatz Sondershausen
Eckdaten

Große Baumaßnahme

Neubau Standortschießanlage
bestehend aus 2 Schießständen Typ A, 3 Schießständen Typ D

Bauzeit: 10|2014 – 10|2019
Baukosten: 10.256.000 €

Kosten geplante Erweiterung:

A-Stand und D-Stand:
voraussichtliche Gesamtkosten: 5.800.000 €

Fotos: TLBV

Standortübungsplatz Sondershausen geplante Erweiterung

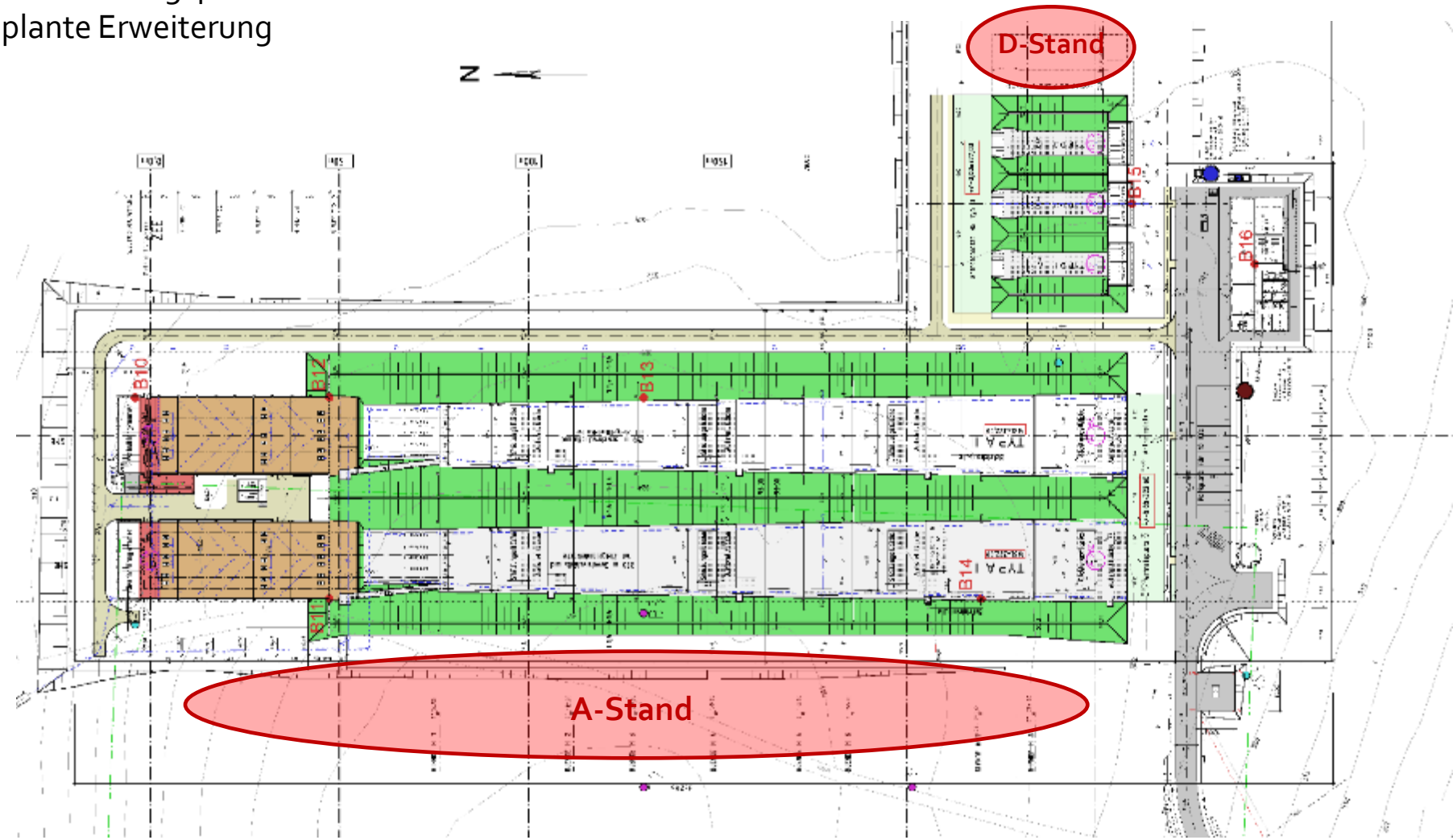

PROWA

Standortübungsplatz Ohrdruf
Planung Schießausbildung

Geplante Anpassung der Schießbahnen inclusive Erschließung

Gesamtkosten: ca. 13 Mio Euro

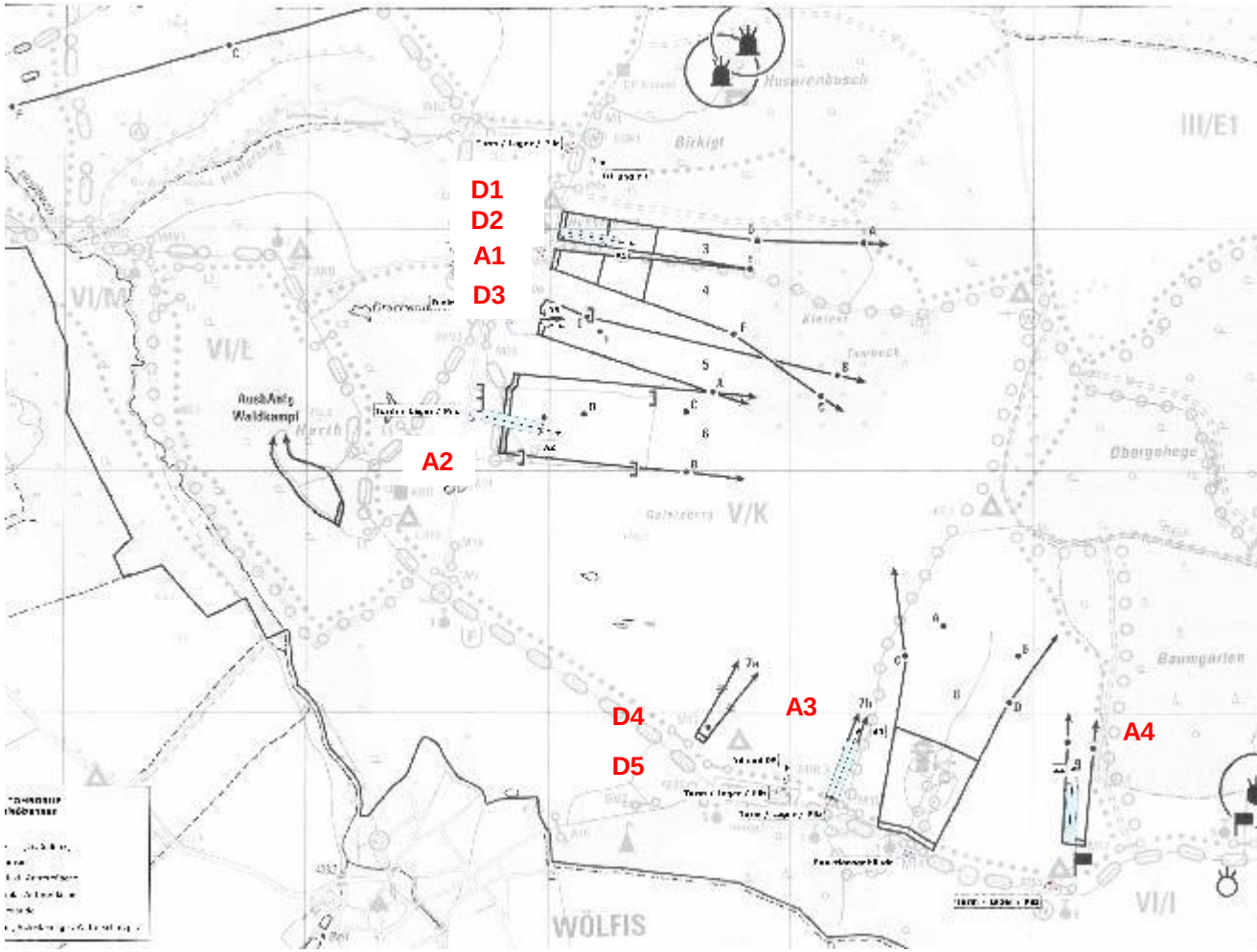

Bundeswehr

Werratal-Kaserne Bad Salzungen
Lageplan

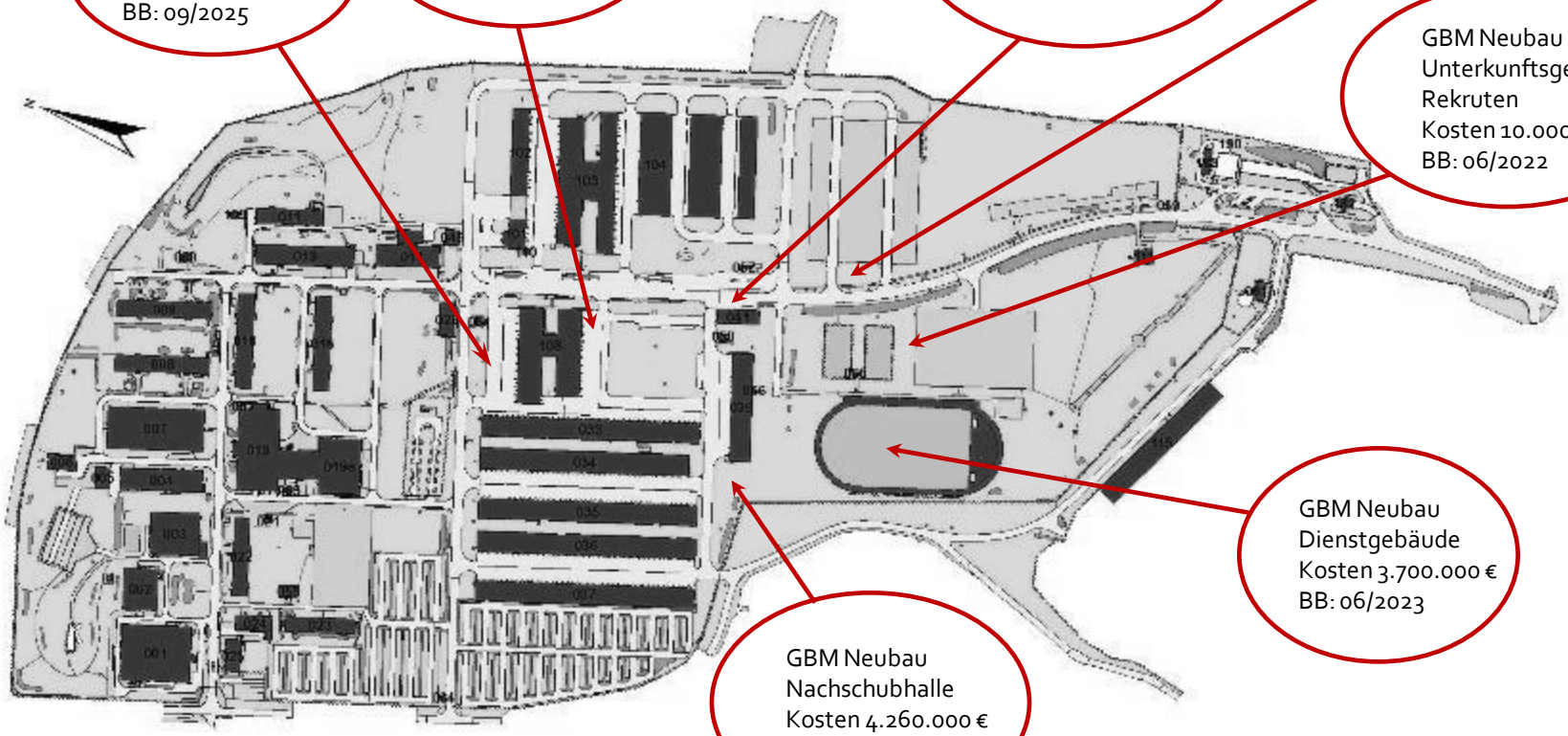

GBM Neubau
Sanitätsgebäude
Kosten 4.000.000 €
BB: 09/2025

GBM Neubau
Hörsaalgebäude
Kosten 3.300.000 €
BB: 04/2024

GBM Neubau
Wirtschaftsgebäude
Kosten 7.250.000 €
BB: 09/2030

GBM Neubau
Unterkunftsgebäude
Kosten 6.500.000 €
BB: 04/2026

GBM Neubau
Unterkunftsgebäude
Rekruten
Kosten 10.000.000 €
BB: 06/2022

GBM Neubau
Dienstgebäude
Kosten 3.700.000 €
BB: 06/2023

GBM Neubau
Nachschubhalle
Kosten 4.260.000 €
BB:03/2023

Auszug aus dem LISA des TLBV

Bauvolumen Gesamt: 29.460.000 €
Bauzeit Gesamt: 06/2019 – 03/2028

4. Bauumsätze 2015 - 2025

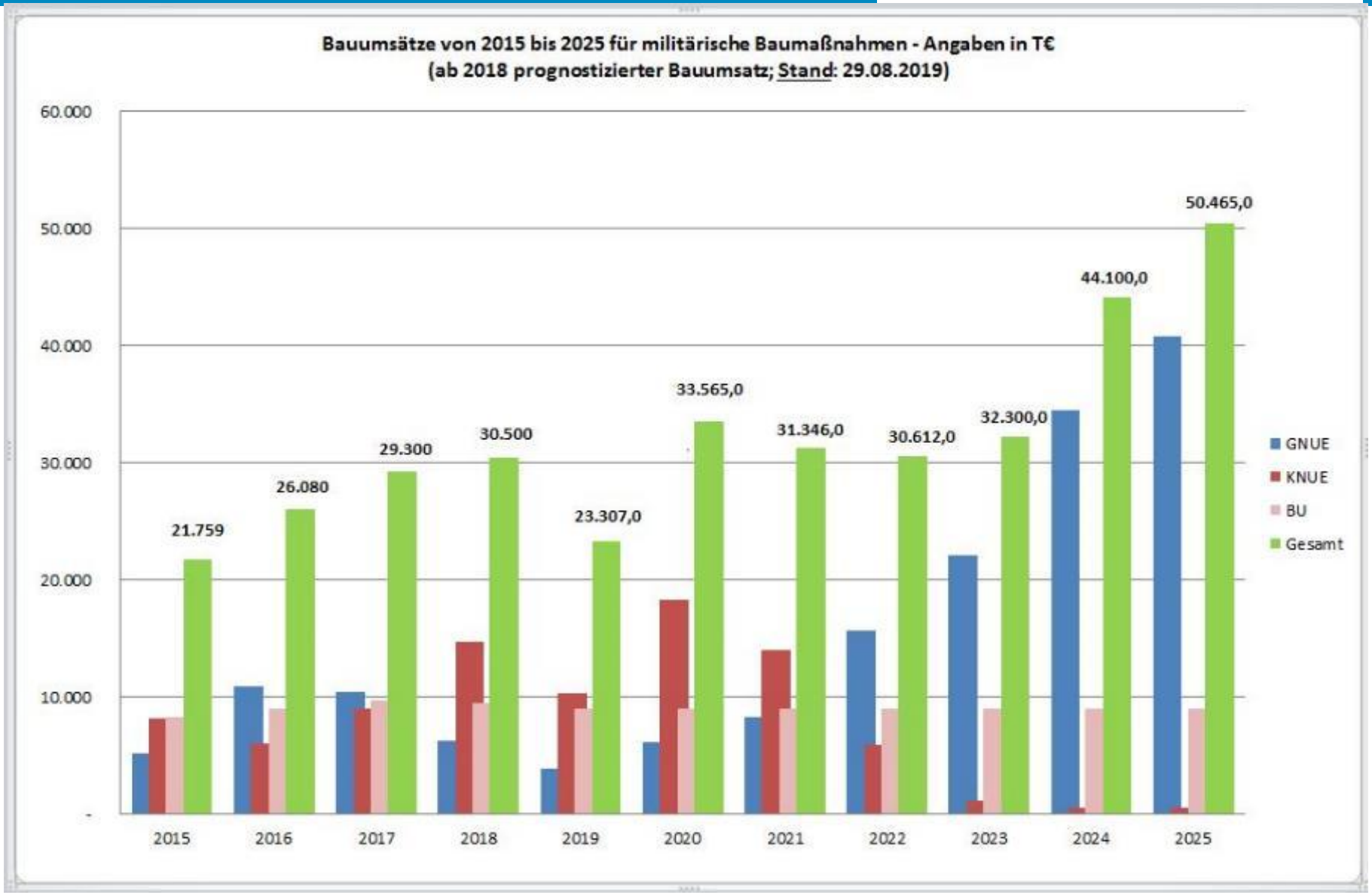
Bauumsätze von 2015 bis 2025 für militärische Baumaßnahmen - Angaben in T€
(ab 2018 prognostizierter Bauumsatz; Stand: 29.08.2019)
60.000
50.000
40.000
30.000
20.000
10.000
-
21.759
26.080
29.300
30.500
23.307,0
33.565,0
31.346,0
30.612,0
32.300,0
44.100,0
50.465,0
2015
2016
2017
2018
2019
2020
2021
2022
2023
2024
2025
GNUE
KNUE
BU
Gesamt

5. Projektstruktur Bauvorhaben

Projektstruktur Bauvorhaben

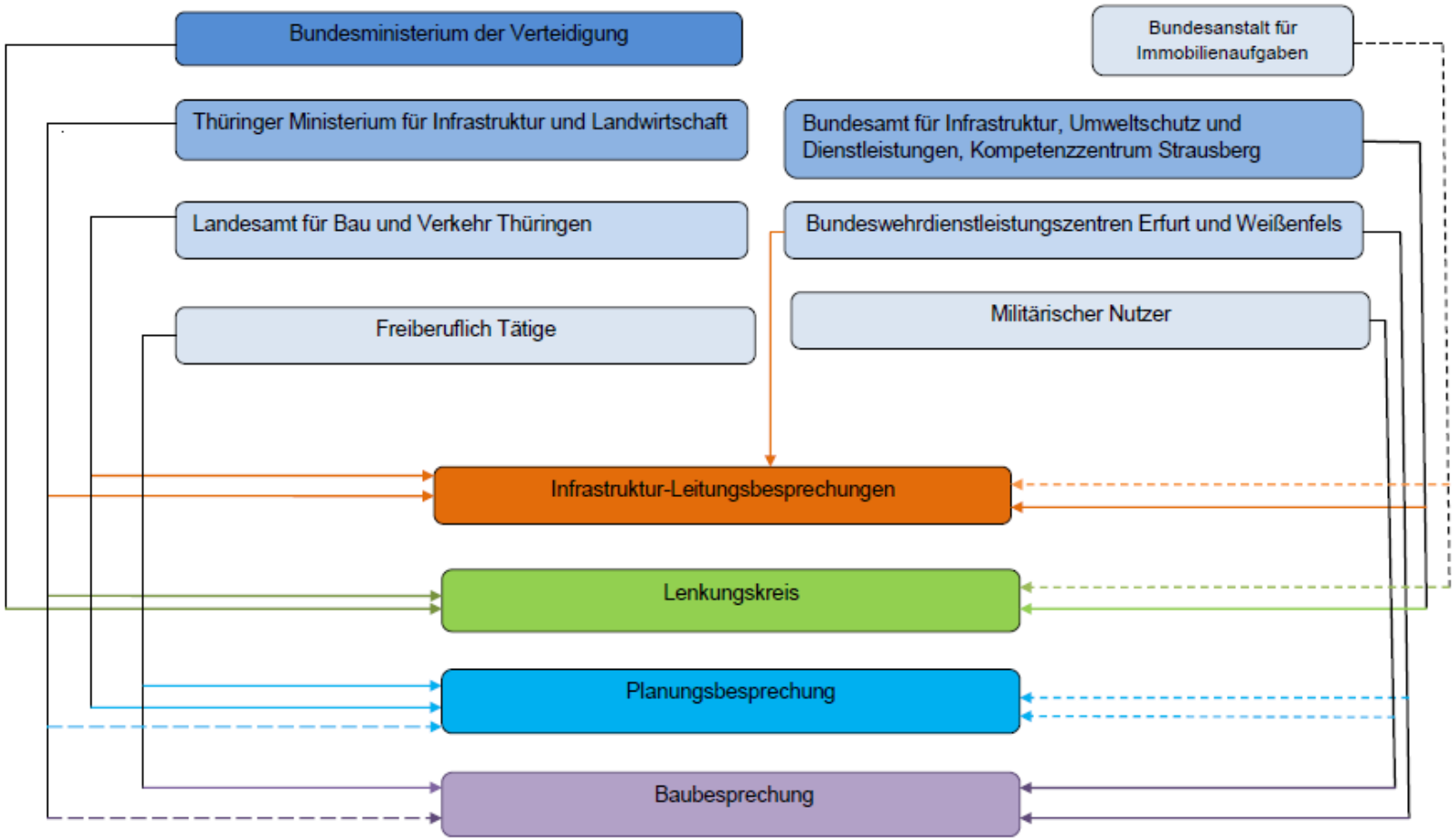

Freistaat Thüringen
Ministerium für Infrastruktur und Landwirtschaft

Thüringer Ministerium für Infrastruktur und Landwirtschaft
Referat 23 – Bundesbau
Werner-Seelenbinder-Str. 8 | 99096 Erfurt

bundesbau@tmil.thueringen.de