



TAG DER ARCHITEKTUR 27./28.6.2026

53 Projekte in 31 Städten und Gemeinden Thüringens laden ein.

BEGLEITVERANSTALTUNGEN UND TIPPS

APOLDA AUENFEST AM EIERMANNBAU

Sa, 27.06., 11:00–17:00 Uhr, Auenstraße 9–11

Ein Sommertag voller Begegnung und Kultur: Menschen aus dem Winkel- und dem Eiermannbau laden gemeinsam mit Initiativen, Vereinen, Künstlerinnen und Künstlern ein, Engagierte des Weimarer Landes und Apoldas kennenzulernen. Um 15 Uhr bietet die Stiftung Baukultur Thüringen eine Führung durch den Eiermannbau an. Außerdem wird die Ausstellung „LeerGut als Ressource“ gezeigt.

ERFURT AUSSTELLUNG „NEUE ARCHITEKTUR IN THÜRINGEN“

23.06.–06.07., Einkaufspassage Hauptbahnhof, Willy-Brandt-Platz 12

Große Vorabpräsentation aller 53 Projekte, die zum Tag der Architektur 2026 besichtigt werden können.

KAHLA TISCHGESPRÄCHE MIT FRAUEN, DIE BAUEN

Fr, 19.06., 17:00 Uhr, Im Camisch 30

An einer langen „Tafel der Baukultur“ kommen Frauen zusammen, um offen zu reden: Was sind Arbeitsweisen, Fragestellungen und Erfahrungen von Frauen in der selbstständigen Praxis von Architektur, Planung und Handwerk? Im Fokus stehen aktuelle Themen des Gestaltens unserer gebauten Umwelt und Lebenswirklichkeit.

LEINEFELDE ERÖFFNUNG DER HOLZBAUWERKSTATT AUF DER LGS

Do, 18.06., 11:00 Uhr, Landesgartenschau Leinefelde-Worbis

Eine großzügige Rauminstallation aus Reststoffen der Holzproduktion dient als öffentliches Forum für Fragen des nachhaltigen und regionalen Bauens mit Holz. Im Rahmen eines Baukultur-Gesprächs der Stiftung Baukultur Thüringen wird die Holzbauproduktionsstätte eröffnet und lädt zum offenen Dialog mit dem Netzwerk der Thüringer Holzbauakteure ein.

SCHWARZATAL SOMMER-ERWACHEN

Sa, 27.06., 11:00–17:00 Uhr, Schwarzmühle am Haltepunkt der Schwarzatalbahn

Neben der „Wasserfrische“ am Bahnhof Obstfelderschmiede wird in Schwarzmühle das zweite Wasserfrische-Projekt eröffnet. Kulturakteurinnen der Region laden ein, an der Schwarzatalbahn zu flanieren, an Kräuterwanderungen teilzunehmen, die Thüringer Berg- und Schwarzatalbahn zu erleben und vieles mehr. Um 14 Uhr kommen Vertreter des Regionalverbands Thüringer Wald, des Naturparks Thüringer Wald, der Stadt Schwarzatal, des Tourismusverbands und der Stiftung Baukultur Thüringen ins Gespräch zur Bedeutung der Kulturlandschaft Schwarzatal.

Details zu allen Angeboten: www.architektur-thueringen.de

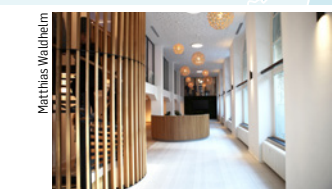

INNENRAUM GEWERBEFLÄCHE

Jena | Holzmarkt 9

Geöffnet Sa / So 10:00–16:00 | Führung Sa / So nach Bedarf
(Treffpunkt: Eingangsbereich)

Waldhelm GmbH, Jena

Bauherr: Sparkasse Jena-Saale-Holzland



MEHRFAMILIENHÄUSER „AM OELSTE“

Jena | Elisabeth-von-Thüringen-Straße 1–3

Führung Sa / So 14:00–15:00
(Treffpunkt: Elisabeth-von-Thüringen-Straße 1)

OTTO Architektur + Landschaftsarchitektur Partnerschaft mbB, Jena | Bauherr: Prof. Dr. Sven-Joachim Otto

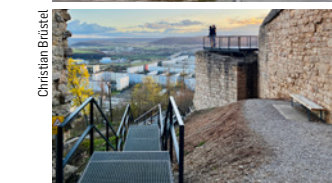

FREIFLÄCHEN LOBDEBURG JENA

Jena | Lobdeburgweg 25

Geöffnet Sa 16:00–18:00

Christian Brüstel Freier Architekt | Ulrich Boock Freier Garten- und Landschaftsarchitekt | Arne Haubenreiser – Büro für Landschaftsarchitektur | Ingenieurbüro Trabert + Partner
Bauherr: Kommunale Immobilien Jena

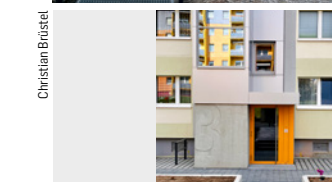

ERWEITERUNG AUFZUGTÜRME

Stadtroda | Tachover Ring 1–3

Geöffnet Sa 10:00–12:00

Christian Brüstel Freier Architekt, Jena
Bauherr: WBG Stadtroda e.G.

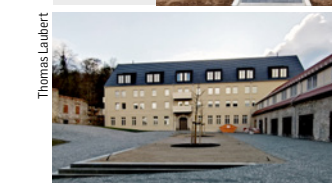

SANIERUNG GEBÄUDE SCHLOSS OSTERSTEIN

Gera | Schloss Osterstein Nr. 5

Geöffnet Sa 13:00–15:00 | Führung Sa 13:00, 14:00, 15:00
(Treffpunkt: Innenhof unterer Schlosshof)

Architekturstudio Mitte Freier Architekt Thomas Laubert, Gera | Bauherr: Osterstein eG&R



FREIFLÄCHEN WASSERFRISCHE SCHWARZATAL

Schwarzatal | An der Bergbahn 1

Führung Sa 14:00 (Treffpunkt: Bahnhof Obstfelderschmiede)

MAN MADE LAND, Berlin
Bauherr: Stadt Schwarzatal



FORSCHUNGSGBÄUDE

Jena | Rosalind-Franklin-Straße 5

Führung So 14:30–15:30, 15:30–16:30

(Treffpunkt: Haupteingang Winzlerlaer Straße)

hks architekten GmbH, Erfurt
Bauherr: Friedrich-Schiller-Universität Jena

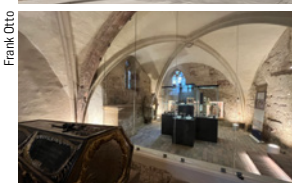

SANIERUNG KRYPTA STADTKIRCHE

Jena | Kirchplatz 1

Geöffnet Sa / So 10:00–11:00 | Führung Sa / So 10:00
(Treffpunkt: Haupteingang Kirchplatz)

OTTO Architektur + Landschaftsarchitektur Partnerschaft mbB, Jena | Bauherr: Ev.-Lutherischer Kirchenkreis Jena

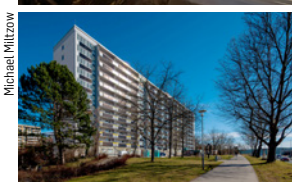

SANIERUNG / UMBAU WOHNKOMPLEX

Jena | Salvador-Allende-Platz 15

Geöffnet Sa 10:00–15:00 | Führung Sa 10:30, 11:30, 13:30

PHLOX Architekt & Ingenieur GmbH, Weimar
Bauherr: jenawohnen GmbH



FREIFLÄCHEN KERNBERGE-STADION

Jena | Wöllnitzer Straße

Geöffnet Sa 10:00–16:00

PSL Landschaftsarchitekten Ziegenrucker. Dorlas. Partnerschaftsgesellschaft mbB, Erfurt
Bauherr: Kommunale Immobilien Jena



UMBAU VERSUCHSGUT DORNBURG (1. BAUABSCHNITT)

Dornburg | Markt 2

Geöffnet So 10:00–17:00 | Führung So 15:00

(Treffpunkt: Am Gutstor)

exnovum GmbH, Dornburg | Lehrstuhl für Konstruktives Entwerfen und Erproben, Bauhaus-Universität Weimar
Bauherr: LEG Thüringen mbH

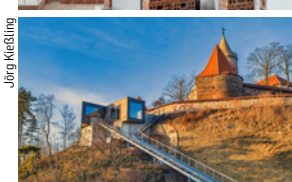

BERGSTATION SCHRÄGAUFZUG LEUCHTENBURG

Seitenroda | Dorfstraße 100

Führung Sa 11:00, 13:00 (Treffpunkt: Besucherzentrum)

Bau-Consult Hermsdorf Gesellschaft beratender Ingenieure mbH | Bauherr: Stiftung Leuchtenburg



SANIERUNG / ERWEITERUNG THEATER RUDOLSTADT

Rudolstadt | Anger 1

Führung Sa 10:00, 12:00 (Treffpunkt: Eingang Foyer)

SIGMA PLAN® WEIMAR GmbH – Interdisziplinäre Bauplanung
Bauherr: Schiller-Theater Rudolstadt



FREIFLÄCHEN BÜRGERTEICH

Schleiz | Am Bürgerteich

Geöffnet So 13:00–15:00 | Führung So 13:00, 14:00

(Treffpunkt: Platz oberhalb Freitreppe)
RoosGrün, Weimar | Bauherr: Stadt Schleiz



WEIHNACHTSLAND AM RENNSTEIG

Lauscha | Hüttenplatz

Führung Sa 14:00–16:00 (Treffpunkt: Hüttenplatz Lauscha)

Lehrmann & Partner GbR · Architektur- und Ingenieurbüro, Waltershausen
Bauherr: Regionalverbund Thüringer Wald e.V.



TRAUERHALLE

Schwallungen | Friedhofsweg

Geöffnet Sa / So 14:00–18:00

TAKTAK Architektur + Szenografie, Schwallungen | bgs Architektur- und Ingenieurbüro Gössinger Scharfenberg GbR, Meiningen | Bauherr: Gemeinde Schwallungen



SANIERUNG / UMBAU AUE-SCHULE

Suhl | Würzburger Straße 76

Geöffnet Sa 10:00–12:00, So 14:00–16:00

Schettler & Partner, Weimar
Bauherr: Stadt Suhl



UMBAU SAMMLUNGSZENTRUM HENNEBERGER LAND

Kloster Veßra | Farbkstraße 24

Führung So 13:00, 14:30 (Treffpunkt: Haupteingang)

Spangenberg Reinke Braun Architekten Partnerschaft mbB, Erfurt | Bauherr: Stiftung Thüringer Schlösser und Gärten

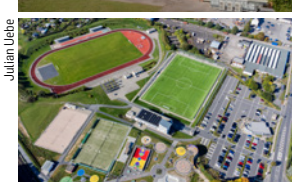

STADION MIT JUGEND- UND FREIZEITAREAL

Sonneberg | Ernst-Moritz-Arndt-Straße

Führung Sa / So 13:00

(Treffpunkt: Haupttor, Eingang zum Stadiongelände)

Casparius Architekten & Ingenieure, Erfurt | optiplan Bau GmbH, Sonneberg | Bauherr: Stadt Sonneberg



SANIERUNG / ERWEITERUNG EICHELBERGSCHULE

Werra-Suhl-Tal OT Berka / Werra | Herdaer Straße 8 c

Geöffnet Sa 14:00–16:15 | Führung Sa 14:00, 14:45, 15:30

(Treffpunkt: Haupteingang Anbau)

Büro für Bauplanung & Architektur Kraus GbR, Dermbach
Bauherr: Landkreis Wartburgkreis

MITTEL-THÜRINGEN



TAG DER ARCHITEKTUR 27./28.6.2026

Stephan Genge



SPORTFUNKTIONSGEBÄUDE MIT BÜRGERZENTRUM
 Erfurt OT Windischholzhausen | Buchbergweg 6
 Geöffnet Sa 13:00–16:00 | Führung Sa 14:00
 (Treffpunkt: Hof vor dem Gebäude)
 worschech architects, Erfurt
 Bauherr: Erfurter Sportbetrieb

BrillLux, Christian Ehlenkamp



GESCHÄFTSHAUS MIT HOTEL
 Erfurt | Neuwerkstraße 23
 Geöffnet Sa / So 13:00–17:00 | Führung Sa / So 13:00–15:00
 (Treffpunkt: Haupteingang)
 Stadermann Architekten PartG mbB, Niederserschel | Bauherr: Projektentwicklung Neuwerkstraße 17 GmbH & Co. KG

hks architekten BDA



WOHNEN AM KILIANIPARK
 Erfurt | Ulan-Bator-Straße 5
 Führung So 11:00–12:00 (nur Außenbesichtigung)
 hks architekten GmbH, Erfurt
 Bauherr: Niersberger Group

Cornelia Sell



HOLZ-LEHM-HAUS
 Erfurt OT Möbisburg | Hauptstraße 57
 Geöffnet Sa 15:00–17:00, So 10:00–17:00
 Architekturbüro Sell, Erfurt
 Bauherr: Holger und Cornelia Sell

Thomas Müller

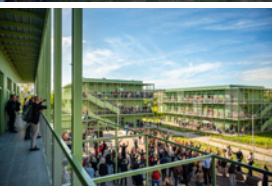

SCHULBAU OPEN SOURCE
 Weimar | Am Hartwege 2
 Geöffnet Sa / So 10:00–17:00 | Führung Sa / So 11:00, 15:00
 Integriertes Planungsteam Jenaplanschule Weimar, siehe www.schulbauopensource.de
 Bauherr: Stadt Weimar mit Jenaplanschule in Kooperation mit: Montag Stiftung, IBA Thüringen

Planungsgruppe Fölsche

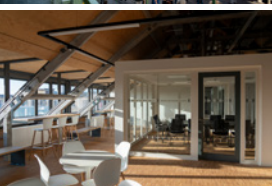

UMBAU DACHGESCHOSS UNIVERSITÄTSGEBÄUDE
 Weimar | Coudraystraße 11
 Geöffnet Sa / So 10:00–14:00 | Führung Sa / So 11:00, 13:00
 (Treffpunkt: Foyer Erdgeschoss)
 Planungsgruppe Fölsche GmbH, Weimar
 Bauherr: Bauhaus-Universität Weimar

Maria Bemalett Korge

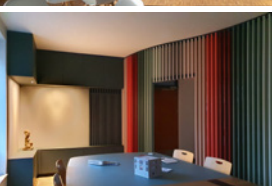

INNENRAUM INGENIEURBÜRO
 Weimar | Carl-von-Ossietsky-Straße 67 a
 Geöffnet So 10:00–14:00 | Führung So 10:00, 11:00
 (Treffpunkt: Eingang Erdgeschoss)
 SCHAU Lücke Architekturbüro Korge Glück PartGmbH, Weimar | Bauherr: gewerblich

Madlen Krippendorff

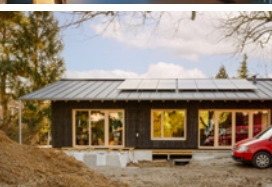

MASSIVHOLZHAUS
 Apolda | Erfurter Straße 25a
 Geöffnet So 13:30–18:00 | Führung So nach Bedarf
 Anja Beck, freie Architektin, Arnstadt
 stock landschaftsarchitekten bdla, Jena
 Bauherr: privat

Carolin Schant



HOLZBRÜCKE OBERSCHLOSS KRANICHFELD
 Kranichfeld | Am Oberschloss Kranichfeld 1 a
 Geöffnet So 11:00–13:00
 Tectum Hille.Petzsch Architekten PartG mbB, Weimar
 Bauherr: Stiftung Thüringer Schlösser und Gärten

Marco Dierbach



UMBAU ALTER BAHNHOF KÖLLEDA
 Kölleda | Bahnhofstraße 74
 Geöffnet Sa 12:00–15:00 | Führung Sa 13:00
 (Treffpunkt: Terrasse Westseite)
 raum33-Architekten Jörg Weber & Dirk Hädicke PartG mbB, Weimar | atelier freiraum, Weimar | Bauherr: WWG Kölleda

Thomas Müller



UMBAU KIRCHE VOGELSBERG
 Vogelsberg | Kirchgasse 2
 Geöffnet So 10:00–13:00
 B19 ARCHITEKTEN BDA, Weimar
 Ingenieurbüro Trabert + Partner, Geisa
 Bauherr: Ev.-Lutherische Kirchengemeinde Vogelsberg

Christian Raschke



MENSA GRUNDSCHULE 22
 Erfurt | Riethstraße 28
 Geöffnet Sa 10:00–14:00
 Goedecke.Raschke Architekten Partnerschaftsgesellschaft mbB, Erfurt | Erfurt & Partner GmbH Architekten- und Ingenieurgruppe, Erfurt | Bauherr: Landeshauptstadt Erfurt

Steven Neukirch



SANIERUNG GRUNDSCHULE AM WIESENHÜGEL
 Erfurt | Weißdornweg 2
 Geöffnet So 10:00–12:00 | Führung So 10:00, 11:00
 (Treffpunkt: Haupteingang Südseite)
 HOFFMANN.SEIFERT.PARTNER architekten und ingenieure, Suhl | Schley + Partner Landschaftsarchitektur Urbanistik, Erfurt | Bauherr: Landeshauptstadt Erfurt

BrillLux, Christian Ehlenkamp



PARKHAUS AM HIRSCHGARTEN
 Erfurt | Juri-Gagarin-Ring 11
 Geöffnet Sa / So 13:00–17:00 | Führung Sa / So 13:00–15:00
 (Treffpunkt: Haupteingang)
 Stadermann Architekten PartG mbB, Niederserschel | Bauherr: Projektentwicklung Neuwerkstraße 17 GmbH & Co. KG

Timo Sieland



HAUS AM HAMBURGER BERG
 Erfurt OT Bischleben | Hamburger Berg 19 a
 Geöffnet Sa 12:00–14:00
 VITAMINOFFICE ARCHITEKTEN Bastam Enenkel Partnerschaft mbB, Erfurt
 Bauherr: privat

Steven Neukirch



INNENRAUM PSYCHOLOGISCHE TAGESKLINIK
 Erfurt | Anger 21
 Geöffnet Sa 14:00–16:00 | Führung Sa 14:00, 15:00
 (Treffpunkt: Eingang Anger 21)
 herrschmidt architekten PartGmbH, Erfurt
 Bauherr: Asklepios Fachklinikum Stadtroda GmbH

Steven Neukirch



UMBAU STUDIENZENTRUM HERZOGIN-ANNA-AMALIA-BIBLIOTHEK
 Weimar | Platz der Demokratie 4
 Führung Sa 10:00, 12:00, 14:00 (Treffpunkt: Innenhof)
 Kummer Lubk + Partner Architekten Ingenieure Generalplaner, Erfurt | Bauherr: Klassik Stiftung Weimar

Timo Sieland



INNENRAUM BÜRGERSERVICE WEIMAR
 Weimar | Schwannseestraße 17
 Geöffnet Sa 10:00–13:00
 VITAMINOFFICE ARCHITEKTEN Bastam Enenkel Partnerschaft mbB, Erfurt
 Bauherr: Stadt Weimar

Helke Roos



FREIFLÄCHEN HORT GRUNDSCHULE „JOHANNES FALK“
 Weimar | Bockstraße 10
 Geöffnet Sa 13:00–15:00 | Führung Sa 13:00, 14:00
 RoosGrün, Weimar
 Bauherr: Stadt Weimar

Hellmar Schultz



UMBAU MEHRGENERATIONENSPIELPLATZ ALTE BRAUEREI
 Bad Sulza OT Wickerstedt | Hauptstraße 51
 Führung Sa / So 16:00
 Bauplanungsbüro Hellmar Schultz, Bad Sulza
 Bauherr: Stadt Bad Sulza

Arno Lieke



FEUERWEHRGERÄTEHAUS GUTENDORF
 Bad Berka OT Gutendorf | Gutendorfer Straße 24
 Geöffnet Sa 10:00–16:00
 Architekturbüro Sell, Erfurt
 Gundula Linse freie Architektin KONTOR, Erfurt
 Bauherr: Stadt Bad Berka

Till Schuster



KINDERGARTEN IN HOLZBAUWEISE
 Sömmerda | Straße des Friedens 23 a
 Führung Sa 14:00–16:00, So 10:00–12:00
 Schettler & Partner, Weimar
 Bauherr: Stadt Sömmerda

Sebastian Großkopf



LOFTWOHNEN IN DER ALTSTADT (KFW 55)
 Gotha | Siebleber Straße 27
 Geöffnet So 10:00–16:00
 grosskopf architekten, Gotha
 Bauherr: Familie Beck

Jörg Weber



BETTENHAUS IM FORSTLICHEN BILDUNGSZENTRUM
 Ilmenau OT Gehren | Töpfergasse 27
 Geöffnet Sa 10:00–14:00
 raum33-Architekten Jörg Weber & Dirk Hädicke PartG mbB, Weimar
 Bauherr: ThüringenForst – Anstalt öffentlichen Rechts

Fotoservice Kitz



ERWEITERUNG PARKHAUS MIT FERIENHÄUSERN
 Nordhausen | Friedrichstraße 11 a
 Geöffnet Sa 14:00–16:00 | Führung Sa 14:00, 15:00
 (Treffpunkt: Eingang Hotel)
 Architekturbüro Tobias Winkler, Nordhausen
 Bauherr: Nordhäuser Fürstenhof GmbH

Pia Wienrich



MODERNISIERUNG NEANDERKLINIK ILFELD
 Harztor OT Ilfeld | Neanderplatz 4
 Geöffnet Sa 14:00–16:00, So 10:00–12:00 Uhr | Führung Sa 14:00, 15:00, So 10:00, 11:00 (Treffpunkt: Haupteingang)
 Architektur Contor Wienrich GmbH, Nordhausen
 Bauherr: Neanderklinik Harzwald GmbH

hks architekten BDA



BERUFSSCHULZENTRUM SONDRERSHAUSEN
 Sondershausen | Salzstraße 16
 Führung Sa 13:30–14:30, 15:00–16:00
 (Treffpunkt: Haupteingang Erweiterungsbau)
 hks architekten GmbH, Erfurt | plandrei Landschaftsarchitektur GmbH, Erfurt | Bauherr: Landkreis Kyffhäuserkreis

Steven Neukirch

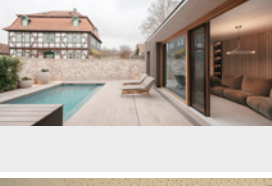

UMBAU / ERWEITERUNG WOHNSHAUS S-T
 Sondershausen OT Großfurra | Schlossstraße 49
 Geöffnet So 13:00–16:00 | Führung So alle 30 Minuten
 (Treffpunkt: Tor, Einfahrt)
 FP Architektur, Erfurt
 Bauherr: privat

Timo Sieland



HOSPIZ EVELYN
 Mühlhausen | Bauernfreiheit 14
 Führung Sa 13:00, 14:00 (nur Außenbesichtigung, Treffpunkt: oberer, zentraler Parkplatz vor dem Hospiz)
 Planungsbüro Artifex | Kreil-Kremberg · Schwabe GbR, Mühlhausen | Bauherr: Ökum. Hainich Klinikum gGmbH



Andreas Hillmann



ALTENGERECHTES WOHNEN
 Nordhausen | Parkallee 15 b
 Geöffnet So 14:00–16:00 | Führung So 14:30, 15:30
 (ohne Wohnungen, Treffpunkt: Eingangsbereich)
 ORTSBILD Architektur- und Ingenieurbüro GmbH, Nordhausen | Bauherr: Seniorenwerk gem. Heimträrgeres. mbH

Jonas Hähmann



AUSSICHTSTURM HEX-ERLEBNISWELT
 Ellrich OT Rothesütte | Alte Nordhäuser Straße 26
 Führung Sa / So 14:00
 (Treffpunkt: Eingangshalle Turm), Eintritt: 12,00 €
 worschech architects, Erfurt | Architekturbüro Dr. Michael Flaggmeyer, Nordhausen | Bauherr: Harzer Hexenreich GmbH

Tobias Winkler



UMBAU / ERWEITERUNG KINDERGARTEN
 Sondershausen | Alexander-Puschkin-Promenade 22
 Geöffnet Sa 10:00–12:00 | Führung Sa 10:00, 11:00
 (Treffpunkt: Eingang)
 Architekturbüro Tobias Winkler, Nordhausen
 Bauherr: Stadt Sondershausen

Tom Björn Förster



EMPFANGSPAVILLON KLOSTER GÖLLINGEN
 Göllingen | Klosterstraße 4
 Geöffnet So 10:00–17:00 | Führung So 11:00, 12:00
 Kummer Lubk + Partner Architekten Ingenieure Generalplaner, Erfurt
 Bauherr: Stiftung Thüringer Schlösser und Gärten



Zeiten und Termine unter Vorbehalt. Bitte prüfen Sie kurz vor dem Tag der Architektur die Öffnungszeiten und Führungstermine im **Architekturführer Thüringen**. Dort finden Sie auch zahlreiche Fotos und Pläne zu den Projekten und können mit Merkliste und Routenplaner **Ihre individuelle Tour zusammenstellen**: www.architektur-thueringen.de